高诺鼻整形医院
BE THE NEW CLINIC

비더뉴의원
BE THE NEW CLINIC

来自高诺鼻全新的
Be the New

代表院长丁泰荣从事鼻整形行业20余年，以患者为中心，掌握丰富的临床经验。

希望可以更具备专业性，可以给患者带来更好的体验，以及拓展业务的理念在2023年1月，寓意着走向崭新美丽的Be the New诞生了。

Be the New专业医疗项目由鼻整形，眼部整形，童颜整形，男性整形，微整，以及皮管理组成。

CONPT SINCE 2010

THE REAL BEAUTY
YOU WANT

诊疗理念&系统

Be The New的原则是以患者为中心
为患者展现，信任以及精湛的诊疗的技术，
还原最美的自己。

CONOPI SINCE 2010

WHY
Be the New

高诺鼻 BeTheNew诊疗理念

BeTheNew实行，从手术前到手术后以及复诊都采

用一对一的制度，为了患者的安全竭尽全力。

BeTheNew会针对面部复杂的问题进行分析,设计符合自己个人的方案。并非“流水线”式的进行手术，一对一的设计让患者重拾自信和美丽。

BeTheNew的原则就是与患者共情，推荐真正需要的，而不是过度推荐。术前经过缜密的观察以及分析患者的诉求，充分的理解，给出作为专业医生的的实质性建议综合考量手术方向。

Be the New **SAFETY SYSTEM**
高诺鼻 BeTheNew的安全系统

Be the new会将疼痛感最小化，让损伤最小化, 手术过程快速精准。并且使用睡眠麻醉，保证过程中舒适无痛感, 术后也会进行无痛管理保证安全性。

我们拥有多种安全系统保证术中安全，在手术的规程中会一直确认麻醉中患者的状态，应急情况时，我们有ups系统，心脏除颤器，以及其他的急救设备，彻底消毒为不被污染，感染而努力。

Be the new为了找到符合患者需求为了开拓新的手术方法而不间断的钻研。参加各样的学术活动以及学习新的知识来拓展整形业务而努力。

BE THE NEW

BE THE NEW

“创造与他人不同的实力和技巧”

Chung Jae Young

代表院长 丁泰荣

- 延士大学 医学院毕业
- 新村世福蓝斯 耳鼻喉科专科医生
- 延士大学 世福蓝斯医院外来教授
- 曾担任 首尔整形外科院长
- 曾担任ID整形外科 院长
- 大韩整形协会 正会员
- 大韩面部协会 正会员
- 大韩耳鼻喉科 正会员

“重点诊疗 鼻整形&鼻修复”

高诺鼻从初期到现在，以鼻部整形领域为重点，积累了20多年的临床经验和诀窍。

手术前通过彻底的分析设计,以及精心细致的手术过程,提高顾客们的高满意度，带给顾客美丽的喜悦。

通过精准掌握患者的需求，相互沟通，治疗期间不允许有1%危险性，完善的安全系统,尽最大努力取得最佳手术结果,创造出超越美丽的价值。

BE THE NEW
BE THE NEW

RHINOPLASTY ADN NOSE RECONSTURTION SPECIALIST ●

BE THE NEW STYLE

我们 Be the New整形外科是鼻部专门的整形外科 有着丰富的临床经验，即便是有难度的手术也能达到非常高的满意度

NATURAL & BEAUTYFUL

Be the NEW整形外科的鼻部整形，患者到达医院时，先由经历丰富的商谈室长负责商谈，手术流程以及术后事项 后由院长讲解手术方案。

● BE THE NEW RHINOPLASTY CLINIC

高诺鼻BETHENEW 运用专有的技术 实现精致的美丽期待您的亲临感受

PERFECT HARMONY

BE THE NEW CLINIC

BEFORE & AFTER

鼻梁 1mm + 鼻尖(鼻中隔+耳软骨) 4mm + 全脸脂肪填充

BE THE NEW CLINIC

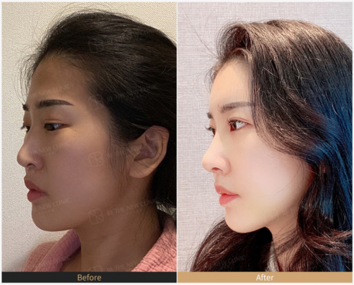
Before
After

AFTER 1 MONTH

BE THE NEW CLINIC

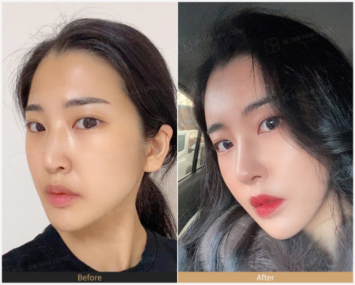
Before
After

AFTER 2 MONTH

BEFORE & AFTER

鼻梁 2.5mm + 鼻尖(鼻中隔+耳软骨) 5mm + 全脸脂肪填充 + 眼综合

BE THE NEW CLINIC

BE THE NEW CLINIC

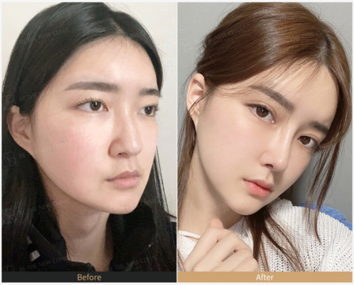
Before
After

AFTER 4 MONTH

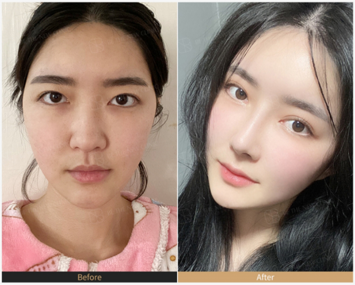
Before
After

AFTER 6 MONTH

BEFORE & AFTER

驼峰鼻/推骨 1mm + 鼻尖(鼻中隔+耳软骨) 3mm + 全脸脂肪填充

BE THE NEW CLINIC

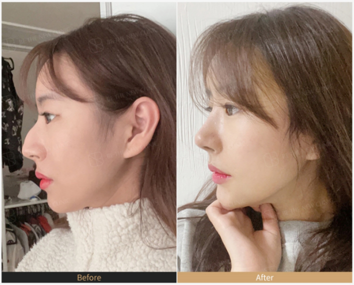
Before
After

AFTER 5 MONTH

BE THE NEW CLINIC

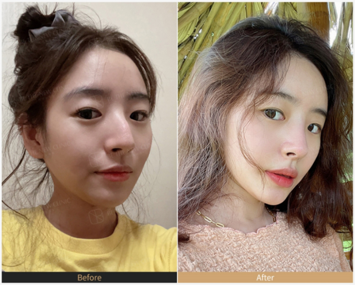
Before
After

AFTER 7 MONTH

BEFORE & AFTER

驼峰/推骨+ 鼻尖(鼻中隔+耳软骨) 2.5mm + 面中/下巴 脂肪填充 + 前后眼角 + 提眉

BE THE NEW CLINIC

BE THE NEW CLINIC

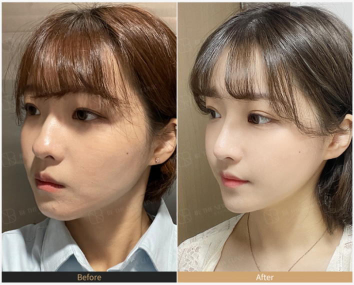
Before
After

AFTER 3 MONTH

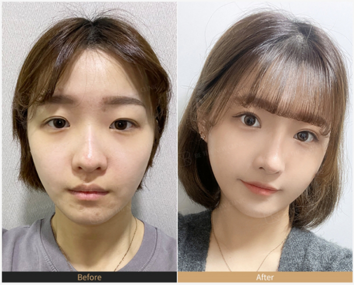
Before
After

AFTER 4 MONTH

BEFORE & AFTER

鼻梁 2mm + 鼻尖(鼻中隔+耳软骨) 4mm

BE THE NEW CLINIC
비더뉴의원

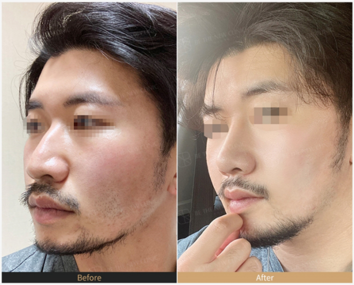
Before
After

AFTER 5 MONTH

BE THE NEW CLINIC
비더뉴의원

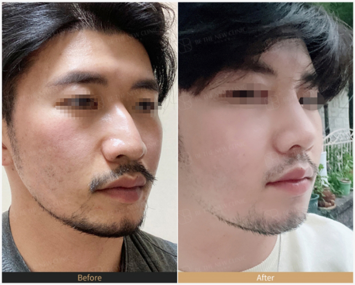
Before
After

AFTER 3 MONTH

BEFORE & AFTER

鼻修复 鼻梁 3mm + 鼻尖(鼻中隔+耳软骨+异体骨2mm + 鼻翼缩小

BE THE NEW CLINIC
비더뉴의원

BE THE NEW CLINIC
비더뉴의원

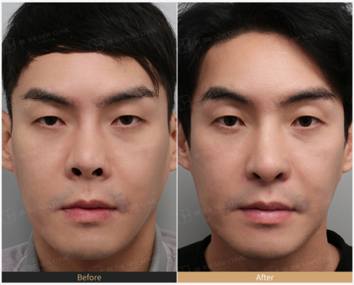
Before
After

AFTER 3 MONTH

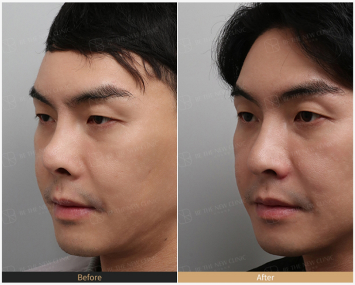
Before
After

AFTER 3 MONTH

BEFORE & AFTER

鼻修复（挛缩） 鼻梁2mm + 鼻尖（自体肋骨） 6mm

BE THE NEW CLINIC

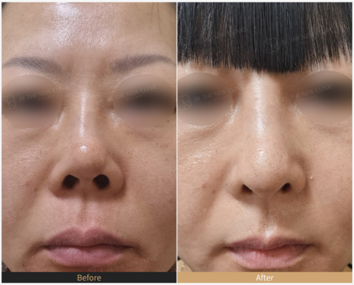
Before
After

AFTER 1 MONTH

BE THE NEW CLINIC

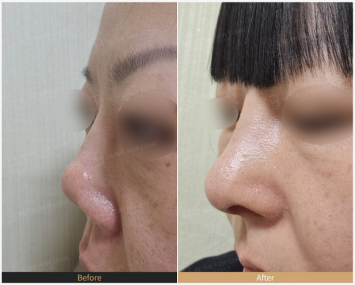
Before
After

AFTER 1 MONTH

BEFORE & AFTER

鼻修复 鼻梁 4mm + 鼻尖（自体肋软骨） 6mm

BE THE NEW CLINIC

BE THE NEW CLINIC

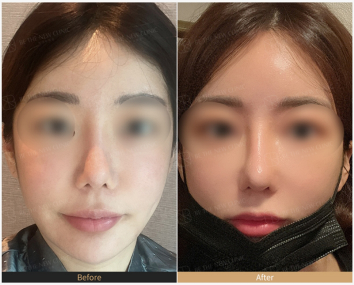
Before
After

AFTER 2 MONTH

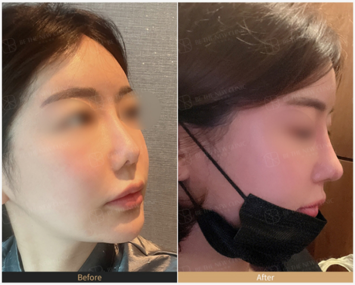
Before
After

AFTER 2 MONTH

BEFORE & AFTER

鼻修复 鼻梁 1mm + 鼻尖（自体肋软骨) 4mm

BE THE NEW CLINIC

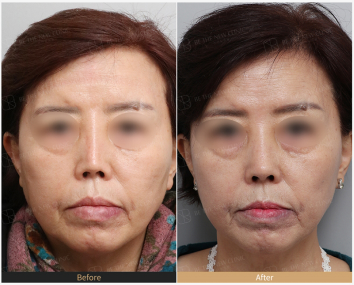
Before
After

AFTER 3 MONTH

BE THE NEW CLINIC

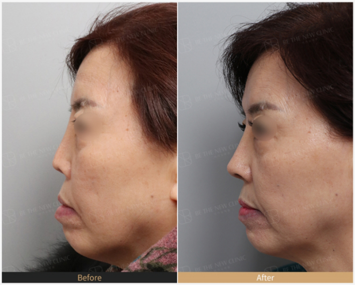
Before
After

AFTER 3 MONTH

BEFORE & AFTER

鼻修复 鼻梁3mm + 鼻尖(鼻中隔+异体骨) 6mm

BE THE NEW CLINIC

BE THE NEW CLINIC

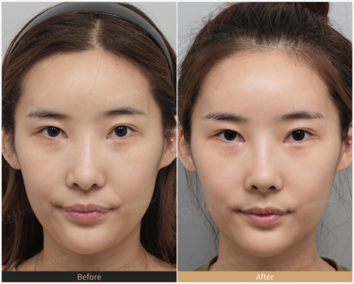
Before
After

AFTER 1 MONTH

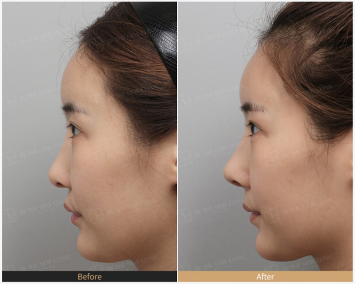
Before
After

AFTER 1 MONTH

BE THE NEW LOCATION

BE THE NEW LOCATION

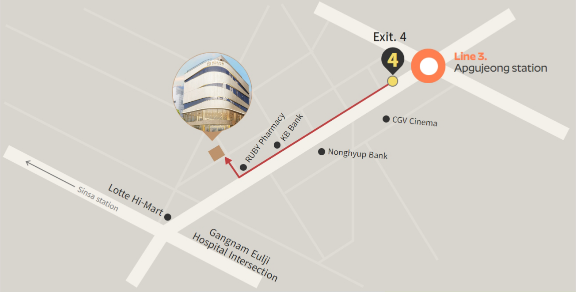
Exit. 4
4
Line 3.
Apgujeong station
CGV Cinema
KB Bank
RUBY Pharmacy
Nonghyup Bank
Lotte Hi-Mart
Sinsa station
Gangnam Eulji
Hospital Intersection

诊疗时间

平 日 10:00AM - 19:00PM
周 六 10:00AM - 17:00PM
* 周日公休日休息

phone call

电 话 +82-2-540-5495
传 真 +82-2-540-5494
邮 箱 conopi@naver.com

wechat

we chat ID：conopi

Address : 4F, 5F, Nonhyeon-ro 155-gil 9, Gangnam-gu, Seoul