面部脂肪移植术 | 线雕提拉术 | 脸部脂肪移植术 | 眼部整形 | 鼻部整形 | 吸脂 | 隆胸整形

提高了夏普整形外科的技术

夏普整形外科的特色

夏普整形外科仅推荐最适合本人的手术方法。
进行1:1一对一的私人定制诊疗。

夏普整形外科面部吸脂术。

帮助选择性地去除多余的脂肪。

夏普整形外科细线提拉术。

为防止皮肤松弛，
以皮肤紧致不干燥线，
防止脸部下垂等

夏普整形外科脂肪移植术。

打造在发满月子能拥有的小切口，
通过脂肪移植术打造立体脸部。

无痕休鼻部整形。

不使用人工假体，
自然鼻形整形，
打造专属美丽的精致线条。

脸上的肉不一样吗?

只去除不必要脂肪的 4D脸部吸脂。

不能有半点痕迹!
完全减少容颜最的脂肪，
打造富有立体感的脸部线条。

脂肪容易高的部位

没有脂肪才漂亮的部位

提高了夏普整形外科的技术

夏普整形外科的特色

夏普整形外科仅推荐最适合本人的手术方法。
进行1:1一对一的私人定制诊疗。

按眼部类型分类手术。

切开、缝线法不又、眼睛手术。
根据眼型手术上眼睑、下眼睑。

按鼻型分类手术。

根据鼻型的手术，高隆鼻术。
小鼻孔鼻翼手

皮肤护理。

面部修复/冷冻雾化
神经毒素/玻尿酸等

当您珍贵的

面孔与夏普整形外科相遇-

让安全为最优先
无代理的正规手术
从医生的手术，技术的管理,由执刀医生全程负责诊疗。

选择整形外科的

理由

01

帮助皮肤再生的疤痕等其他无治疗

02

种植/与疤痕闭正影响和外引急救措施

03

定制改方预防副作用

04

无痛次激光

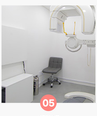

05

术前CT检查

06

专门摄影室记录手术前后结果

来到夏普整形外科的顾客们的

REAL REVIEW

面部吸脂术

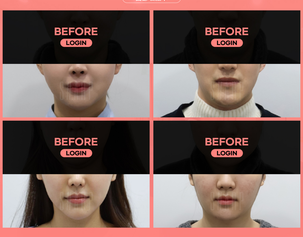

脸部脂肪移植术

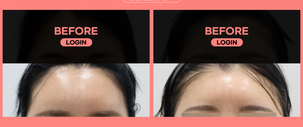

鼻部整形

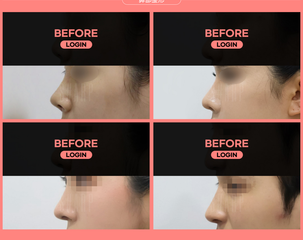

眼部整形

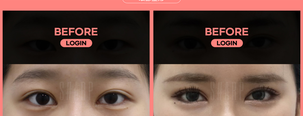

通过KAKAO及LINE账号

夏普整形外科咨询连接

KAKAO TALK | LINE

9号线
新论峨站

总机

02.599.8875

平日 10:00 ~ 19:00
星期六 10:00 ~ 17:00
* 公休日和星期日是休诊 *

停车 轻型车、SUV根据汽车规格规定,禁止使用停车场。
地址 首尔市瑞草区沙坪大路366号，K.Plaz 8楼夏普整形外科医院